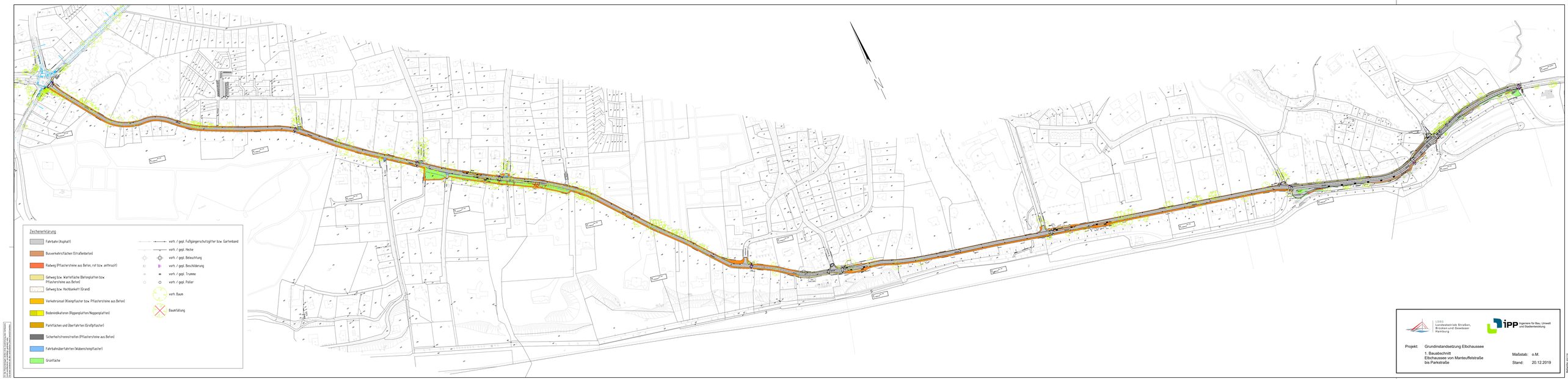

LSBG
Landesbetrieb Straßen, Brücken und Gewässer Hamburg

IPP Ingenieure für Bau, Umwelt und Stadtentwicklung

Projekt: Grundinstandsetzung Elbchaussee

1. Bauabschnitt
Elbchaussee von Manteuffelstraße bis Parkstraße

Maßstab: o.M.

Stand: 20.12.2019

© Die Rechte vorbehalten. Alle Rechte vorbehalten.
Die Verwendung von Kopien und Ausdrucken bedarf der Zustimmung des Verfassers.
Dieses Werk ist nicht zur Veröffentlichung bestimmt.
Dieses Werk ist nicht zur Veröffentlichung bestimmt.